قارئین سی گزارش اے کہ اس آن لائن اخبار دی ترسیل سوشل میڈیا تے کرُن

hindkowanweekly@gmail.com

لے کے ناں میں سوہنڑے رب دا کراں کلام بیان (القرآن)

WEEKLY HINDKOWAN PESHAWAR

مدیر: محمد نعمان قیوم

ہفت روزہ

مدیر منتظم محمد ضیاءالدین

پشور

ہندکوان

گندھارا ہندکو بورڈ دے تحت چھپڑیں والا پہلا ہندکو ہفت روزہ اخبار

پاکستان دی ہند آریائی زباناں ہندکو، پنجابی، سرائیکی، گوجری، سندھی، پہاڑی تے دیگر زباناں دا اخبار

جلد: 7 | جمعرات 8 مئی 2025 | شمارہ: 356

گندھارا ہندکو اکیڈمی دے ہفتہ وار عمومی انتظامی اجلاساں دا کامیاب انعقاد

گندھارا ہندکو بورڈ دے جنرل سیکرٹری محمد ضیاءالدین دی صدارت اچ منعقدہ اجلاساں دی تعداد 400 ٹکل پہنچ گئی اے

پشور (ہندکوان نیوز) گندھارا ہندکو بورڈ پشاور تے حکومت خیبر پختونخوا دے باہمی اشتراک نال 2015 اچ قائم ہوئریں ولی گندھارا ہندکو اکیڈمی دے ہفتہ وار عمومی انتظامی اجلاساں دا سلسلہ کامیابی دے نال جاری وساری اے۔ مذکورہ اجلاس گندھارا ہندکو بورڈ دے جنرل سیکرٹری تے گندھارا ہندکو اکیڈمی دے چیف ایگزیکٹیو کمیٹی محمد ضیاء الدین دی صدارت اچ منعقد ہوندین تے 2015 سی ہوئر ٹکل منعقدہ اجلاساں دی تعداد 400 ٹکل پہنچ گئی اے۔ اناں اجلاساں اچ نہ صرف گندھارا ہندکو اکیڈمی دے انتظامی امور دا جائزہ لتا جاندا وے بلکہ ہندکو سمیت خیبر پختونخوا دی دوسری زباناں دے تحفظ، ترقی تے ترویج دے حوالے نال گہل کٹھ بی کیتی جاندی اے تے مستقبل دے پروگرام ترتیب دتے جاندے ڈن۔ مسلسل 400 اجلاساں دا انعقاد گندھارا ہندکو اکیڈمی دی ڈوڈی کامیابی تے اعزاز اے۔

ہندکوان اخبار دی سوشل میڈیا تے پذیرائی

اخبار دا باقاعدہ آغاز گندھارا ہندکو بورڈ دے تحت 2017 اچ ہویا، ہندکوان اخبار دے 355 شمارے منظر عام تے آ چکے ڈن، جناں نُوں علمی و ادبی حلقیاں دی طرف سی سراہیا جاندا پیاوے

پشور (ہندکوان نیوز) گندھارا ہندکو بورڈ پشاور دے تحت شائع ہوئریں ولے پہلے ہفتہ وار ہندکو اخبار "ہندکوان" اچ بولی جائریں ولی زباناں دے 18 رسالے شائع ہوندین جناں اچ ہندکو ادب، گندھارا، گندھارا دائس، گندھارا نیوز، چترال دا رسالہ کھوار نامہ، کوہاٹ دا رسالہ کوتل رنگ، ڈیرہ اسمٰعیل خان دا رسالہ گول رنگ، سوات دا رسالہ وطن کو بستان، چینی خانہ، ہندکوان آن لائن، ہندکوان اخبار، سرحد یونیوسٹی، سٹی یونیورسٹی تے اباسین یونیوسٹی دے نیوز لیٹرز، تریموں دا رسالہ "فاطمہ" تے گندھارا نیوز شامل اُن، اناں دے تحت 2017 اچ ہویا تے ہونڑ ٹکل ہندکوان اخبار دے 355 شمارے منظر عام تے آ چکے ڈن، جناں نُوں علمی و ادبی حلقیاں دی طرف سی سراہیا جاندا پیاوے۔ ہندکوان اخبار اچ سیاسی خبراں دے نال نال نہ صرف خیبر پختونخوا بلکہ ملک بھر دے علمی و ادبی اداریاں دی طرف سی منعقدہ تقریبات دی خبراں تے تصویراں بی شائع کیتیاں جاندیاں اس دے نال نال اس دے ادارتی صفحے تے نامور کالم نگاراں دے مضامین ہندکو زبان اچ شائع کیتے جاندین جیہڑے کہ عوام اچ بڑے مقبول اُن۔ جدید دور دے تقاضیاں نُوں مدنظر رکھدے ہوئے ہندکوان اخبار نُوں ہڈ ریعہ واٹس ایپ 2000 سی زیادہ لوکاں نُوں پچھوایا جاندا اے تا کہ اُناں نُوں کہار بیٹھے ہندکوان اخبار اسانی نال میسر آ جاوے۔ اس دے علاوہ اخبار نُوں گندھارا ہندکو بورڈ دی ویب سائیٹ، فیس بُک اکاؤنٹ تے دیگر سوشل میڈیا پلیٹ فارمز تے بی اپ لوڈ تے شیئر کیا جاندا وے جس دے قارئین دی تعداد اچ دن بہ دن اضافہ ہوندا پیاوے تے اخبار دی نہ صرف سوشل میڈیا پلیٹ فارمز تے پذیرائی ہوندی رہندی اے بلکہ علمی و ادبی حلقیاں دی طرف سی بی ہندکوان اخبار نُوں سراہیا جاندا پیاوے۔

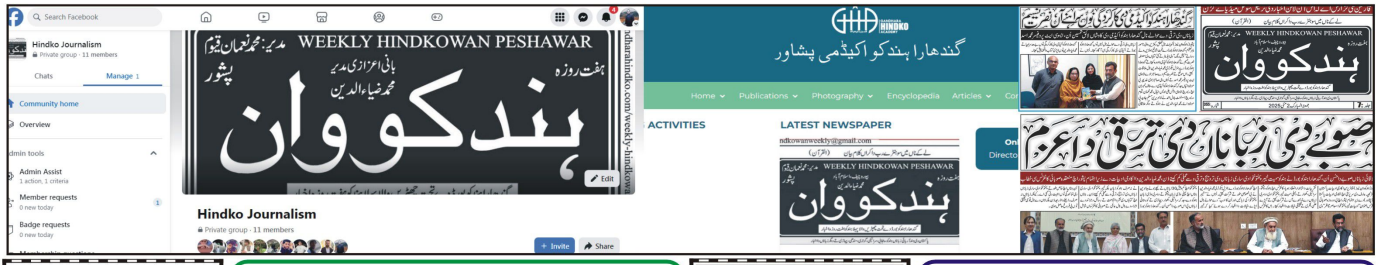

پاکستان جرنل آف لینگویجز دے چوتھے شمارے تے کم شروع

گندھارا ہندکو اکیڈمی پشاور دے ڈائریکٹر نے محققین نال رابطہ کاری دا آغاز کر دتا وے

پشور (ہندکوان نیوز) گندھارا ہندکو بورڈ تے گندھارا ہندکو اکیڈمی پشاور دے تحت ہندکو سمیت خیبر پختونخوا اچ بولی جائریں ولی زباناں دے 18 رسالے شائع ہوندین جناں اچ ہندکو ادب، گندھارا، گندھارا دائس، گندھارا نیوز، چترال دا رسالہ کھوار نامہ، کوہاٹ دا رسالہ کوتل رنگ، ڈیرہ اسمٰعیل خان دا رسالہ گول رنگ، سوات دا رسالہ وطن کو بستان، چینی خانہ، ہندکوان آن لائن، ہندکوان اخبار، سرحد یونیوسٹی، سٹی یونیورسٹی تے اباسین یونیوسٹی دے نیوز لیٹرز، تریموں دا رسالہ "فاطمہ" تے گندھارا نیوز شامل اُن، اناں رسالیاں اچ اک رسالہ انگریزی دا بی اے جس دا نام پہلے "مدر" ایا بعد ازاں اس دے ایڈیٹوریل بورڈ نے اس دا نام تبدیل کر کے پاکستان جرنل آف لینگویجز رکھ تا ایا۔ مذکورہ رسالے دے چوتھے شمارے تے کم دا آغاز کر دتا گیا وے۔ اس حوالے نال گندھارا ہندکو اکیڈمی دے ڈائریکٹر ڈاکٹر محمد عادل محققین نال رابطہ کاری کر دے پئین تے اُناں نال خط و کتابت دا سلسلہ بی جاری اے، محققین اپڑے ریسرچ پیپر پچھوا سن جناں نُوں مذکورہ رسالے اچ شامل کیتا جاسی تے عنقریب اے رسالہ چھپ کے منظر عام تے آ جاسی۔

گندھارا ہندکو بورڈ دی ویب سائیٹ دی اپ ڈیشن دا کم جاری

پشور (ہندکوان نیوز) جدید دور دے تقاضیاں دے پیش نظر گندھارا ہندکو بورڈ دی ویب سائیٹ www.gandharahindko.com نُوں اپ ڈیٹ کرنے دا عمل جاری اے تے گندھارا ہندکو بورڈ تے گندھارا ہندکو اکیڈمی دی مختلف تقریبات دے حوالے نال خبراں، تصویراں تے رپورٹاں گندھارا ہندکو بورڈ دی ویب سائیٹ دے اُتے اپ لوڈ کیتیاں جاندیاں پئیاں ڈن۔

ناول الکیمسٹ دا ہندکو ترجمہ ایکسیلنیس ایوارڈ وسے نامزد

پروفیسر ناصر داؤد دے مذکورہ ترجمے نُوں کاروان حوا ادبی فورم دی طرف سی ایوارڈ دتا جاسی

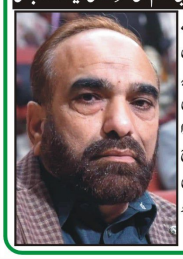

ایبٹ آباد (نمائندہ ہندکوان) کاروانِ حوا لٹریری فورم پشاور دے تحت ایکسی لینس ایوارڈ 2025 دا اعلان کر دتا گیا۔ اس حوالے نال تقریب 11 مئی نُوں دوپہر 3 وجے خانہ فرہنگ اسلامی جمہوریہ ایران اچ منعقد ہوسی جس دی صدارت علمی مفتی کرسُن تے مہمان خصوصی ڈاکٹر خالد مفتی ہوسُن جد کہ میزبانی دے فرائض کاروان حوا لٹریری فورم دی چیئرپرسن بشریٰ فرخ انجام دے سُن۔ تقریب اچ "ہندکوان" اخبار دے کالم نگار، ماہر تعلیم تے کئی ہندکو اردو کتاباں دے مصنف پروفیسر ملک ناصر داؤد دے الکیمسٹ ناول دے ہندکو ترجمے نُوں بی خاطر غزنوی ایوارڈ دتا جاسی۔

آن لائن "گندھارا نیوز" دے 13ویں شمارے تے کم جاری

پشور (ہندکوان نیوز) تحقیق، تخلیق تے ترویج دے بنیادی اصولاں دے عملدرآمد کر دے ہوئے گندھارا ہندکو بورڈ تے گندھارا ہندکو اکیڈمی ہندکو سمیت پاکستان اچ بولی جائریں ولی دیگر زباناں دے فروغ وسے بھر پور کوششاں کر دے پئین۔ گندھارا ہندکو اکیڈمی دے تحت انگریزی زبان دے آن لائن نیوز لیٹر "گندھارا نیوز" دے 12 شمارے منظر عام تے آ گئے ڈن جد کہ 13ویں شمارے تے کم جاری اے۔ مذکورہ رسالہ 4 صفحات تے مشتمل اے۔

PESHAWAR MODEL SCHOOL
ADMISSION INTAKE 2025
EVERY DREAM

پروفیسر ڈاکٹر عدنان محمود گل
ایم بی بی ایس، ڈپ کارڈ
ایم ڈی (کارڈیالوجی)
ماہر امراض قلب
نشتر آباد روڈ بالمقابل الخدمت ہسپتال پشاور
091-2217260

CITY UNIVERSITY OF SCIENCE AND INFORMATION TECHNOLOGY
Times Higher Education Impact Rankings 2024 RANKED UNIVERSITY IN PESHAWAR
Spring 2025 ADMISSIONS OPEN
WEEKEND PROGRAMS OFFERED
FACULTY OF COMPUTING & NUMERICAL SCIENCES
FACULTY OF MANAGEMENT SCIENCES
FACULTY OF SOCIAL SCIENCES
MS-CS (Computer Science)
MS-SE (Software Engineering)
M.Phil Mathematics
MBA (For Business Graduates) & (For Non-Business Graduates)
SPECIALIZATION: Finance, HRM, Marketing, Supply chain management, Hospitality and tourism management
M.Phil Economics
MS-MS HRM, Finance, Marketing
M.Phil Urdu
M.Phil English (Literature/ Linguistics)
FACULTY OF HEALTH SCIENCES
MS-HCM (Healthcare Management)
SCHOLARSHIPS AVAILABLE
30% ELIGIBILITY: • For Students of Peshawar Model Educational Institutes • DHEC / Children of Serving Employees of PHEC • Teachers from Public Private Education Institutions • Employees from Corporate Sector
20%
50% ELIGIBILITY: For Students of Government Schools or Colleges / Retired or serving Government employees and their children
APPLY NOW: www.cityuniversity.edu.pk
Dalazak Road, Peshawar | 091-111-CUIT (2848) | 091-3609614 | 0312-9102777 | 0312-9102776-7 | admissions@cuit.edu.pk | cuit.peshawar | cuit

کاروباری حضرات سی گزارش
گندھارا ہندکو بورڈ پشور دے تحت تیار ہونڑے والا واحد آن لائن ہفتہ وار ہندکو اخبار "ہندکوان" نُوں حکومت پاکستان دی طرف سی باقاعدہ ڈیکلریشن ملی ہوئی اے۔ "ہندکوان" اخبار نہ صرف پشور بلکہ اندرون تے بیرون ملک بی بذریعہ واٹس ایپ 2000 سی زیادہ لوکاں نُوں پچھوایا جاندا وے۔ اس اخبار اچ نہ صرف گندھارا ہندکو اکیڈمی دی مختلف سرگرمیاں دے حوالے نال خبراں تے تصویراں شامل کیتیاں جاندیاں بلکہ سیاسی، سماجی، ادبی تے علاقائی مسئلے تے مسائل دے حوالے نال بی خبراں تے کالماں نُوں اس اخبار دی زینت بنڑایا جاندا وے۔
کاروباری حضرات سی گزارش اے کہ اپڑے کاروبار دی آن لائن تشہیر وسے تے دنیا دے کونے کونے اچ پہنچانڑیں وسے "ہندکوان" اخبار اچ اپڑا حصہ پاؤ تے ساڈوں اپڑی خبراں تے اشتہارات پچھواؤ۔ "ہندکوان" اخبار اچ تواڈے اشتہارات انتہائی مناسب قیمت اچ مہینے اچ 4 واری اخبار دے صفحات اچ 4 کلمز لگائے جاسُن۔
اپڑی خبراں تے اشتہارات دے حوالے نال مزید تفصیل جانڑنے وسے درج ذیل واٹس ایپ نمبر تے رابطہ کرو تے ہندکوان اخبار دا حصہ بنڑو۔
محمد نعمان قیوم 0314-9048111

Fayva Ostrich COLLECTION
Shop # 423 Near Takhto Masjid Saddar Road Peshawar Cantt
00923469111981

احسان الٰہی جیولرز
آپکا گولڈ بغیر کٹنگ وزن کی کٹی جیولری آرڈر پر تیار کرنے اور پرانے زیورات کی خرید و فروخت بھی کی جاتی ہے
محمد مدثر احسان - عبدالمنعم احسان
274 ٹیچو سلطان روڈ گولڈ سنٹر صدر پشاور کینٹ
0333/0321-9111981 - 0330-5270262

ہما بیوٹی پارلر
صرف لیڈیز کیلئے
فیشل | ویکسنگ | تھریڈنگ | برائیڈل میک اپ
پارٹی میک اپ | کٹنگ | سکن کیئر | سکن پالش
176 گلی نمبر 15 گلبہار نمبر 2 پشاور شہر

پردہ سیمیں

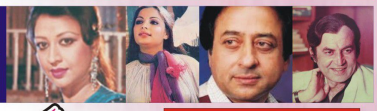

سید سعید گیلانی دے بارے وچ ممتاز فلمی شخصیات دی آراء

تحریر: ڈاکٹر محمد عادل

سونا نہ چاندی نہ کوئی محل چاہن من
تجھ کو میں دے سکوں گا
پھر بھی یہ وعدہ ہے تجھ سے
تو جو کرے پیار مجھ سے
چھوٹا سا گھر تجھے کو دوں گا
دکھ سکھ کا ساتھی بنوں گا

۱۹ نومبر ۱۹۶۳ء نوں چوک شادی پیر، شہر پشور اچ پیدا اوڑے والے سید سعید گیلانی نوں موسیقی دے مداح کسراں پہلا ٹیک دین۔ اے کس دا جگرا ہے کہ اے گوڈ تے اس جنے سینکڑاں گوڈے برصغیر دے لوکاں دی یاداں چومدا سکے۔ اُنہاں دے گوڈ دی نغمگی بڑی ای دل کش اے، تے فلمی گوڈے بولاں اچ بی شعریت کمال دی ہے۔ سید سعید گیلانی، جنہاں نوں شہر پشور دے لوک پیار تے احترام نال آغا جی بی کیندے اے، سید امر اللہ شاہ دے صاحبزادے اے جنہوں نے کہ آپ بی شعر و سخن دا شوق رکھ دے اے۔ سید امر اللہ شاہ صاب علی گڑھ یونیورسٹی دے گریجویٹ اَے۔ سید سعید گیلانی نے اسلامیہ کالج پشور دی ایف اے تے ایڈورڈ کالج پشور دی بی اے دی تعلیم حاصل کیتی۔

۱۹۶۴ء اچ اُنہاں نوں لاہور جانڑا پے گیا، اتھے انہاں نے ہک ہتر دے کمہڑے تے فلمی نغمہ نگاری دا آغاز کیتا۔ اتھے اے گہل یاد رکھنڑی بڑی ضروری اے کہ عام شاعری تے شاعر تے ہک آہدے طور تے نازل اوندی اے برے فلمی گوڈ دے بول لکھنڑے پیندن۔

ازے اچ ہنڑ دوگلاں اوندیاں: پہلی گل اے کہ نغمہ نگار نوں فلمی چوپیشن دے لحاظ نال لکھنڑا پیندے یعنی ممکن اے کہ نغمہ نگار کسی فلم اچ ہک گوڈ رومانوی، ڈوالمکین تے تریا مراحیہ لکھے۔ دوئی گل اے وے کہ اکثر موسیقار گوڈ دی ٹیون یعنی دُھن بنڑالیندن تے فر اسی بعد نغمہ نگار نوں اُس خاص چوپیشن وے اُس خاص دُھن اے ای گوڈ لکھنڑا اوندے۔ اللہ تعالیٰ نے سید سعید گیلانی نوں اس خاصیت سی بہر پور نوازا ایا کہ انہاں نے بہتیریاں چوپیشاں تے وکھری وکھری طرازاں تے دُھناں تے ایسے ایسے گوڈ لکھین کہ جنہاں دی تھگی نے آپڑی جگہ تے اے وے ای برے آنہاں دی شہریت بی کمال اے۔ زرا اے ملاحظہ کرو

سر سے تو پاؤں تک پیار ہے
حسن کا اک شاہ کار ہے
جسم تیرا۔۔۔ تاج محل
چہرہ ہے یہ تیرا شاعر کی رنگیں غزل

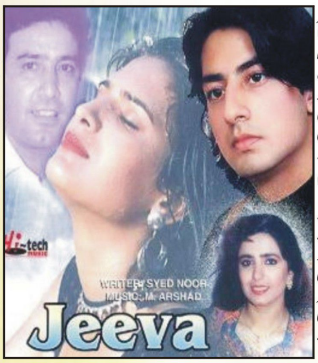

سانسوں میں بسالوں تجھے
باہوں میں چھپالوں تجھے
آ میرے پاس آ

اِی طراں رونا لیلیٰ دی اواز فلم ''دل اور دنیا'' دا مشہور زمانہ گیت

چمپا اور چمیلی
کلیاں نئی نویلی
تیتھ پھولوں کا یہ انمول
میں تو بیٹھوں بابو جی بن مول

فلم ''بہن ایک رات کی'' دا پہاڑی راگ اچ میڈم نور جہاں دا گوڈ سنڑنے والے نوں چوہنڑیں تے مجبور کر دیندے

اوجانے والے میں تیرے قربان خدا حافظ
اومیرے سیں خوابوں کے مہمان خدا حافظ

اس دے علاوہ، ۱۹۸۵ء اچ پاکستان دے مایہ ناز ہدایت کار جاوید فاضل دی فلم ''ناراض'' دی کہانڑی لکھنڑے تے اُناں نوں بہترین سکرپٹ دے نگار ایوارڈ نال بی نوازا گیا ایا۔

سید سعید گیلانی دی ہمہ جہت شخصیت دے بارچ تے بوت کُش لکھا جا سکدا اے برے اِتھے ساڈی کوشش اے کہ اِی فنی دنیا نال تعلق رکھنڑے والے لوکاں دے انہاں دے بارچ کجھ ایاں کش گلاں تے خیالات دی ترسیل کریاں۔

پاکستان فلم انڈسٹری دے معروف مصنف و ہدایت کار سید نور کہندین، ''سید سعید گیلانی نوں اسی پیار نال شاہ جی بی کہنے آں۔ شاہ جی دی خصوصیت اے کہ او فلمی گانڑیاں وسے اکثر و بیشتر اچھوتے خیالات تے اپنے اپنے لفظ لے کے آندین جنہاں دا استعمال بڑا ای کہٹ اویا اودے۔ شاہ جی ہک آل راؤنڈ شاعر اَن۔ جس اں ہک آل راؤنڈر آپڑی کرکٹ ٹیم نوں جتوا سکدے اسی طراں شاہ جی بی آپڑے گوڈ دے زور تے کسی فلم ڈسلور جو نہ بلکہ گولڈن جوبلی بی کروا سکدین۔ شاہ جی اس لحاظ نال بی آل راؤنڈر اَن کہ انہاں نے نہ صرف بہتیری قسماں دے گوڈ لکھین بلکہ بہتیریاں زباں اں اچ جس اں کہ اردو، ہندکو، پنجابی تے پشتو اچ بی لکھے نے۔ شاہ جی دے لکھے اے گوڈ نال وڈے وڈے فلم سازاں نے آپڑی فلماں نوں سجایا وے تے منوں ناچیز نوں بی انہاں دے گانڑیاں سی بڑی عزت ملی اے۔ میری کامیابیاں اچ انہاں دا بڑا حصہ وے

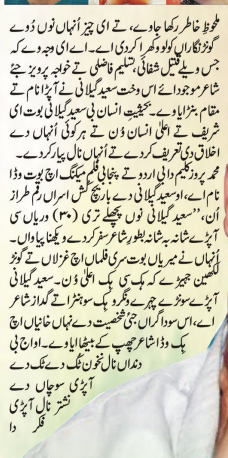

جس تے منوں فخر ملوظ خاطر رکھا جاوے، تے ای چیز اُنہاں نوں ڈوے گوڑ نگاراں کولو دُکھ ا کردی اے۔ اے ای وجہ وے کہ جس ویلے فیض شفائی، حلیم فاضلی تے خواجہ پرویز جنے شاعر موجود اے اس وخت سعید گیلانی نے آپڑا نام تے مقام بنڑایا وے۔ تحقیقِ انسان بی سعید گیلانی بوت ای شریف تے اعلیٰ انسان ڈن تے ہر کوئی اُنہاں دے اخلاق دی تعریف کردے تے اُنہاں نال پیار کردے۔

محمد پرویز نجیم دا ایٹ اردو تے پنجابی فلم میکنگ اچ بوت وڈا نام اے، او سعید گیلانی دے بارچ کش اسراں رقم طراز اُن، ''سعید گیلانی نوں پچھلے تری (۳۰) دریاں سی آپڑے شانہ بہ شانہ بطور شاعر سفر کردے ویکھنا پیا وا۔ اُنہاں نے میریاں بوت سری فلماں اچ غزلاں تے گوڈ لکھین جہڑے کہ ہک سی ہک اعلیٰ ڈن۔ سعید گیلانی آپڑے سوڑے چہرے وِگرو ہک سوہنڑا تے گداز شاعر اے، اس سوداگراں جی شخصیت دے نہاں خانیاں اچ ہک وڈا شاعر چھپ کے بیٹھا پیا وے۔ او اج بی دنداں نال نخوں تنگ دے تنگ دے آپڑی سوچاں دے نشتر نال آپڑی فکر دا دریچہ سے۔ فلم نگری دے لوک سعید گیلانی نوں تنویر نقوی، فیض شفائی، فیاض ہاشمی تے سیف الدین سیف دی باقیات سمجھ کے انہاں دے تاثر نجے چک دین''۔

دوسوی ذیادہ فلماں اچ چار ہزار دی تعداد تے مقبول ترین گوڈ لکھنڑے والے پشوردی شان تے پاکستان فلم انڈسٹری دے ہردل عزیز شاعر سید سعید گیلانی ۲۰۲۱ء اچ ۸۳ دریاں دی عمر اچ انتقال اویا۔

گوشہ ادب

نذیر بھٹی صیب کی کتاب ''رنگ کہانڑیاں دے'' سی منتخب ہندکو ڈرامہ سریل ''امانت'' دی کہانڑی

(اخیری قسط)

ہندکو ڈرامہ سیریل — پشورٹی وی سنٹر
تیرہ قسطاں — پروڈیوسر نسیم جان مرحوم

سلیم ممتاز دے بارے وچ سوچدا رہندائے کہ اس بندے نوں منے کدھرے دیکھا ہویا ہے۔ مگر اس نوں یاد نی آندا۔ ہک دن ممتاز سلیم نوں بلاندائے تے کیندائے ہک دستاویز تیار کر جس دے ذریعہ زیب النساء میرے مرنے دے بعد دولت تے جائیداد دی قانونی وارث ہووے۔ سلیم کیندائے کہ اوتا تہواڈی تھی اے تے بغیر کسی دستاویز دے بی تہواڈی وارث اے۔ ممتاز کیندے کہ نئیں ایہہ میری آپڑی تھی جنگی اس نوں تھی بنڑا کے پالا ہویائے۔ سلیم حیران ہو کے پچھدائے ۔ ایہہ تہواڈی آپڑی تھی جنگی۔ ممتاز کیندائے نئیں دی سال پہلے میں اس نوں میاں صیب دے یتیم خانے چولیایا آیاں۔ ایہہ سنڑ کے سلیم نوں یاد آجاندائے کہ اس نوں منے یتیم خانے وچ دیکھا آیا تے زیب النساء میر پھنڑ زہبی اے او ممتاز نوں کیندائے کہ میں زہبی دا سکا پیر اواں۔ ایہہ سنڑ کے ممتاز خوش ہوندائے تے کیندائے ہوئو تو بی میرا پتر ایں۔ زیب النساء تے سلیم ہک دوسرے نوں مل جاندین۔ زہبی سلیم نوں کیندیئے کہ میں سرور انکل تل مل چکی آں۔ اوساڈے ہار ایک ضرورت مند آیا اج خدا نے انوں بھجا کردتا ہویائے سلیم کیندائے ہاں او اتنا غریب آیا کہ سانوں بی نی رکھ سکدا آیا مگر اس دا سانوں یتیم خانے وچ داخل کرنا خدا نے ساڈے واسے بھجا کردتا آیا۔ سانوں بی اللہ نے بھجا کردتائے۔ ممتاز کیندائے اللہ تعالیٰ جس دی زندگی سنوارنا چاہوے تا اس واسے کوئی نہ کوئی وسیلہ بنڑا دیندائے۔ سلیم پتر زیب النساء کیندیئے مگر اناں دا پتر فرید تعلیم حاصل نی کرسکا تے برے رستیاں تے ٹرا ہویائے تے میرے کمہڑیں تے او ہنڑ بیا پڑھدائے سلیم کیندائے چل زہبی میرا دل بی اناں مل ملنے تے چاہندائے کیونکہ اوساڈے ابو دا دوست اے۔

ایہہ دونوں سرور کول جاندین تے کیندین کہ اسی تیرے دوست امیر علی دے بچے آں۔ جناں نوں تسی یتیم خانے چھوڑ آئے آئیو۔ سرور کیندائے مگر امیر علی دے بچے تا منوں مل چکین تے میں آپڑی دولت تے جائیداد اناں نوں دیڑیں والا واں۔ سلیم حیران ہو کے پچھدائے۔ کتھے ون او؟ سرور سلیم تے زہبی نوں اناں مل ملاندائے۔ سلیم اناں نوں دیکھ کے کیندائے ایہہ تا فراڈیے ہن۔ میں اناں نوں عدالت سی سزا دوا چکا ہویاں۔ حقیقت سنڑ کے آندیئے تے پتہ لگدائے کہ فریدے کمہڑیں تے اوزہبی تے سلیم بنڑ کے آئے ہوئین۔ سلیم پچھدائے تسی اناں نوں آپڑی دولت تے جائیداد کیوں دیڑاں چاہندے آئیو۔ سرور کیندائے کہ سچ گہل ایہہ وے کہ امیر علی تہواؤں پڑھا لکھا کے تہواڈی زندگی بنڑائیں واسے منوں بہت کش دے گیا آیا۔ تے میں بے ایمان ہو گیا آیاں۔ مگر اوہ بیہہ منوں راس نی آیا۔ منے تہواڈی زندگی تباہ کرنے دی کوشش اکتی تے میرے آپڑے پتر دی زندگی تباہ ہو گئی۔ میں گناہ گار آں۔ امیر علی دا بی تہاڈا بی تے خدا دا بی۔ منے ایوئی سوچائے کہ میں تواؤں لب کے تہواڈی امانت تہواؤں واپس کر کے آپڑے گناہاں دا کفارہ ادا کر دیواں۔ خدا دا شکر ے کہ تسی منوں مل گئیو۔ میرے کول جو کش بی اے ایہہ سب کش تہواڈا وے۔ سلیم کیندائے تہواؤں آپڑی غلطی دا احساس ہو گیائے تا اس سی معافی منگڑیں والیاں نوں اللہ تعالیٰ معاف کر دیندائے اللہ تعالیٰ نے ساڈوں بہت کش دے دتائے۔ سانوں کش نی چاہنڑیا۔ جو کش تہواڈے کول اے۔ تہواڈا رو ے۔ ایہہ سب کش دیکھ کے فرید بی شرمندہ ہو جاندائے سلیم سرور نوں کیندائے۔ تسی فرید نوں کوئی کاروبار شروع کرا دیو جے اس دا دیاہ کر دیو۔ زہبی کہندیئے اس واسے میں آپ سو ہنڑی جی کڑی دیکھساں نے آپڑے پہڑ اسلیم واسے بی سلیم کیندائے منے آپڑے واسے کڑی دیکھی ہویئے۔ اس موقعہ تے ممتاز بی آجاندائے۔ ساریاں گل مل جاندائے تے کیندائے اگلے ہفتے زیب النساء دا دیاہ وے تے تہواڈے ساریاں نے اس دے دیاہ وچ شریک ہوئڑاں ہوسی۔

حمد باری تعالیٰ

(رانی بانو)

میرے اللہ میرے والی
تیری بندی تیری سوالی

آپڑے کرم دا بوٹا را دے
دل دی زمی ہو گئی خالی

انر تیرا جد ہو جا دے
پہڑ جا سی ایہہ چولی خالی

تیری رضا دے تالح دِن
ہجری سویل تے شام دی لالی

تیری جگی دیاں کرناں
روشن ہو گئی رات بی کالی

نعت شریف

(ساجد سرحدی)

مدینہ وسدا اے خواہاں دے وچکار
بُلا لے یا نبیؐ سانوں بی اک وار
روز محشر دا میرا سہارا نام محمدؐ پیارا پیارا
بچا وے دوزخ سی جس دا اک دیدار

بندیاں تے رب رحمت کیتی ظاہرا پنی قدرت کیتی
خدا نے بھیجا نبیاں دا سردارؐ
دین دا ہادی آمنہؓ جایا دُنیا وچ تشریف لیایا
سجائے اُمت نے گلیاں تے بازار

شافعِ محشرؐ ساتی کوثر آیا دو عالم دا سردارؐ
خوشی وچ وجدائے دل دا اَج ہر تار
عمرؓ، صدیقؓ، عثمانؓ تے حیدرؓ
مرتبے دے وچ ہین برابر
رسول پاکؐ دے ساجد چار یار

زمین دے لوگ

(سلیمان ملک)

ایہہ خلق خدا محتاج بی اے
ایہہ عزت دی طلبگار بی اے

ایہہ من دی اک خدا دی اے
ایہہ منکرِ اعلیٰ وقار بی اے

ایہہ جذبہ محبت رکھ دی اے
ایہہ شدت دی نفرت کر دی اے

نہ ڈر اس نوں نہ خوف اس نوں
ایہہ طاقت دا شمع بنڑ دی اے

ایہہ طاقت مقدم رکھ دی اے
ایہہ خاطر خدا نہ کر دی اے

ایہہ خون دی پیاس پہڑ دی اے
ایہہ نفع نہ کسی دا سہہ سکدی

ایہہ شکل ابلیس دی دسدی اے
ایہہ نفرت پھیلائی جاندی اے

فرعون کولوں بی ظالم اے
محمدؐ دی صورت شفیق بی اے

ایہہ حسین دا جذبہ رکھ دی اے
ایہہ یزید دی طراں خوار بی اے

نا سمجھی وچ سلیمان بی اے
ہوشیاری تو حیدرِ کرار بی اے

ایہہ لازم بُن وفادار بی اے
ایہہ جگ دی بُن غدار بی اے

تہی نوں ٹِکہ تے عزیزاں نوں تہکہ

ہندکو مہتل

الفاظ معنی: تہی (بیٹی) ٹِکہ (جھومر) عزیزاں (رشتے دار) تہکہ (دھکا دینا)

اُردو ترجمہ: اپنی بیٹی کو جھومر اور رشتہ داروں کو دھکا دینا

عنوان: خود غرضی

مدعا: صرف اپنا فیدہ سوچنا

مطلب: اِک انسان صرف آپڑے فیدے دی سوچ تے دوسرے دا پہانوں نقصان ہوندا وے کہ فیدہ۔ کسی گل دا خیال نہ رکھڑاں ایسے خود غرضاں نوں جواب دے وچ ایہہ مہتل بولی جاندی اے۔

غزل

(فقیر حسین ساحر)

راتی دِنے ساڑن منوں ظلم تیرے دیاں لوواں
دل تے رکھ دے چھالے لے کے لُو دے اقرر دوواں

تو تا اُچے محلاں وچ سُکھاں تل ہسیں کھیڈیں
دُکھ دیاں کالیاں راتاں وچ میں کنڈیاں اُتے سوواں

اکھیاں دے صحراواں وچ اے ہر پاسے ویرانی
آ جا کہ وِچھل کھمرن تے وت جنگن خوشبو واں

آکے دت ہک واری مل کے پیاردی کہانڑی چھوئیں
انج ہک دوئے دے بنڑ جائی ایں کوئی کوے نہ دووواں

دل بت خانہ، بت خانے وچ تیرا بت اے جانی
تیرے بت وچ جان اے میری صدقے اس تو ہووواں

قطعہ

(بشریٰ فرخ)

ہک گنہگار شرمسار ہووے، کافی اے
دل کہ بخشش دا طلبگار ہووے، کافی اے

خُلد دے جائیں دی نئیں ہور نہیں شرط، فقط
اُس دی یکتائی دا اقرار ہووے، کافی اے

حرفیاں

(سید سعید گیلانی)

ٹ۔ ٹوے پنڈین اُنڑیاں گلاں دے وچ
او جس ویلے کھمو کھمو ہسدا وے

جدو اکھیاں اچ اکھیاں پانڑا وے
میری روح وچ حُسن اُزا تہس دا وے

یارو مستی اچ چور دا بدن کورا
پیالہ پہڑیا ہویا حسراں رس دا وے

جدو مٹھیاں شرارتاں او کرے سعیدؔ
میرے دل دیاں مشکاں کس دادے

-/-/-/-/-/-/-/-/-/-

گ۔ گل گوری تُم دی زُلف کالی
جسراں گلے دن دے پچی رات مِل دی

جدو کھمو کھمو کر کے او ہسدا وے
مٹھے سُراں دی سُریلی برسات مل دی

او جاوے تا جان میری چلی جاندی
او آوے تا منوں کائنات مل دی

کیوں نہ سوڑیاں نوں پیار میں کراں سعیدؔ
منوں عشق اِچ رب دی ذات مل دی اے

-/-/-/-/-/-/-/-/-/-

زباناں دی ترقی داعزم

گندھارا ہندکو بورڈ تے گندھارا ہندکو اکیڈمی پشور ہندکو زبان و ادب دے فروغ دے نال نال خیبر پختونخوا دی دوسری علاقائی زباناں دی ترویج وترقی وسے کوشاں وُن، جناں اچ سرائیکی، توروالی، کشمیری، پہاڑی، کھوار، گوجری، پوٹھوہاری، براہوی، کوہاڑی، شینا کوہستانی، گاؤری، گوارتی، پشئی، یدغا، اوشوجو، پالولہ، دمیلی، اُرمڑی، انڈس کوہستانی تے شینانی تے دیگر زباناں شامل اُن، اسی طرح گندھارا ہندکو بورڈ دے تحت مختلف زباناں دی 9 علاقائی کانفرنساں دا کامیاب انعقاد کیتا گئیا وے، گندھارا ہندکو اکیڈمی دے تحت مختلف زباناں دیاں کتاباں تے رسالے بی شائع ہوندے پئے وُن۔ برے اِس ضرورت نوں محسوس کر دے ہوئے کہ اوہ زباناں کہ جیہڑیاں اِس وخت انتہائی معدومیت دے خطرے سی دوچار اُن تے اگر اُناں دے تحفظ وسے باقاعدہ تے مسلسل طور تے کوئی اقدامات نہ کیتے گئے تا عنقریب اوہ قصہ پارینہ بنڑ جا سُن، اِس وسے گندھارا ہندکو بورڈ نے ہِک پراجیکٹ بعنوان Gandhara Hindko & KPK Endangered Languages (Academy Peshawar) (HELA) یعنی (گندھارا ہندکو پسماندہ زبان اکیڈمی پشاور) شروع کرنے دا ارادہ ظاہر کیتا وے تے گندھارا ہندکو بورڈ دے نال وابستہ مختلف زباناں دے سکالرز یعنی ڈاکٹر عنایت اللہ فیضی، روزوال کوہستانی، انعام اللہ توروالی، روزی خان برکی، میاں کریم اللہ قریشی، محمد اختر نعیم، ڈاکٹر گلنار شرشد، رخشندہ ناز، سلمی ملک، تاج محمد گوجر، شکیل خان نے عصمت اللہ دمیلی نے اِس فیصلہ دی نہ صرف تائید کیتی بلکہ اِس نوں سراہیا اے۔ کیونکہ اِس اکیڈمی دے اغراض ومقاصد اچ ہندکو زبان سمیت اُناں ساری زباناں دے تحفظ نوں یقینی بنڑانراں ہوسی کہ جیہڑی خطرے دے وِچ اُن تے مذکورہ پراجیکٹ دے تحت نہ صرف اِناں زباناں دی بھر پور نمائندگی کیتی جاسی بلکہ اُناں دی سپورٹ بی یقینی ہوسی۔

عالمی جنگ دے خطرات؟

صبح اکھ کھلی تے جنگی ترانے ریڈیو تے ٹیلیویژن تے گگے ہوئے آ آسے، میں ماضی وِچ لنگ گیاں جدوں 1962 تے 1965 دی جنگ ہوئی آ سی، جنگ دے دیہاڑیاں چ اِی طمراں جنگی ترانے نشر تے ٹیلی کاسٹ ہوندے آسے۔ گگے گگے جنرک دی ایہی ترانے پڑھدے آسے۔ جاگ اٹھا ہے سارا وطن ساتھیو۔ کرنیل ذی جرنیل ذی۔۔۔۔ خطہ لاہور تیرے جانثاروں کو سلام۔۔۔ سہ الکوٹ تو زندہ رہے گا۔۔۔ کوایہہ جنگی ترانے جنگی طمراں یاد ہن، پاک فوج دی گڈیاں دیخ کے گگے بڈے سارے نعرے لاندے آسے۔ وے 1971 اچ اوہ جذبہ نہ آسا کیونکہ اس توں پہلے اساں دے مقابلے بِچ پھارتی فوج آسی تے 71 اساں دے سامڑے اساں دے اِی پہرا آسے ورے ہوئو صورت حال ہور اے۔ موجودہ حالات بالکل مختلف ہن، پھارت بِچ راں اِس طمراں دے حالات پیدا کردے کہ پاکستان نوں ہِک دہشت گرد ملک ثابت کرے، پھلگام چ جو سچ ہویا اوہ راوی کاروائی اے۔ ہونڑ کئی کئی چہریاں ہوسکدیاں ہن ورے کسی بڈی جنگ دا کوئی خطرہ نہی۔ پھارت نوں خود دی اِی اندازہ اے کہ اوہ اِس ویلے کسی بڈی جنگ دا متحمل نہی ہوسکدا۔ پہلی گل ایہہ اے کہ اسرائیل نوں بی اِس گل دا خطرہ اے کہ کدرے پاکستانی غزہ دی جنگ چ آ نہ جلن۔ اس واسطے پاکستان نوں پھارت نال آپڑیں کسے مسئلے چ اُلجھا دتیلے تا کہ اس دی توجہ اسرائیل دے پاسے نہ ہووے۔ اِس ویلے صورت حال اِس طمراں دی اے کہ اگر انڈیا پاکستان دی جنگ ہوندی اے تے سب توں پہلے انڈیا نوں سکھاں کولوں خطرہ اے کہ اوہ کسی طمراں بی گل نہ کرے پاکستان دے خلاف جنگ نہ کرن بلکہ ہوسکدے کہ اوہ آپڑیں آزادی دا واسطے خالصتان تو ٹوٹنا دی کوشش ہوندی پئی اے۔ اس ویلے ضرورت اس شے دی اے کہ قوم چ اتحاد و اتفاق پیدا ہووے۔ ایہی اتحاد اساں دی کامیابی ہوسی، اللہ تعالیٰ پاکستان نے مسلماناں دا حامی وناصر ہووے آمین۔

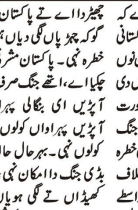

گنیش

محمد اختر نعیم

hindkowanweekly@gmail.com

اصل نشانہ تے سیاچن تے بی پیک ہن ورے اِس صورت چ بچین اِس جنگ چ شامل ہوسکدے۔ روس بی اِس موقعے تے چپ نہ بیٹھسی۔ اِس طمراں دے حالات چ عالمی جنگ بی ہوسکدی اے، ایہہ عالمی جنگ ہونڑ ایشی جنگ کے ہوسی جس توں دنیا دا کوئی ملک بی محفوظ نہی رہ سکدا۔ جس طمراں امریکہ سنڑ آپڑیں میزائیل چین، روس تے پاکستان دے پاسے فٹ کیتے ہن اِسی طمراں انہاں ملکاں دے میزائیلاں دا رخ بی امریکہ دے پاسے اے اندرے آسے۔ ورے 1971 اچ اوہ جذبہ نہ آسا کیونکہ اس توں پہلے اساں دے مقابلے بِچ پھارتی فوج آسی تے 71 اساں دے سامڑے اساں دے اِی پہرا آسے ورے ہونڑ صورت حال ہور اے۔ موجودہ حالات بالکل مختلف ہن، پھارت چ راں اِس طمراں دے حالات پیدا کردے کہ پاکستان نوں ہِک دہشت گرد ملک ثابت کرے، پھلگام چ جو سچ ہویا اوہ راوی کاروائی اے۔ ہونڑ کئی کئی چہریاں ہوسکدیاں ہن ورے کسی بڈی جنگ دا کوئی خطرہ نہی۔ پاکستان مشرقی پاکستان چ کچھ کھا پکیا اے، اتھے جنگ صرف اِنڈیا نال نہ آسی بلکہ آپڑیں اِی بنگالی پہرا سامڑے آسے۔ اساں آپڑیں پہرا داں کولوں شکست کھادی آسی انڈیا کولوں نہی۔ بہر حال حالات نے کشیدہ ہن ورے بڈی جنگ دا امکان نہی، دشمنڑ دی ایجنسیاں آپڑیں کھیڈاں تے لگی ہویاں ہن، پاکستانی قوم دے اتحاد توں توڑنا دی کوشش ہوندی پئی اے۔ اِس ویلے ضرورت اس شے دی اے کہ قوم چ اتحاد و اتفاق پیدا ہووے۔ ایہی اتحاد اساں دی کامیابی ہوسی، اللہ تعالیٰ پاکستان نے مسلماناں دا حامی وناصر ہووے آمین۔

گم گشتہ شہردی تلاش (دوسرا حصہ)

سنگین جرائم دے مرتکب مجرماں نوں اس بیناء دے اُتلے حصے سی تہکا دے کے تلے سٹ دتا جاندا یا تے جس دی سخت سزا وان دی ہدنہ نال پشور ہرحم دے سنگین جرائم سی صاف اچھی کیا یا۔ چوک یادگاری جیوری سڑک گورگھٹری دی طرف جاندی اے اوہ اس بزاری لنگ دی اے کہ جس نوں بزارکاں کہندے ڈِن تے ہندکو زبان اُچ اس نوں وڈا بزار کہیا جاندے۔ گورگھٹری دے اندر اس وخت دا پشور دا گورنر ہاؤس ایا کہ جس اُچ ابوطیلہ دا دفتر ہوندا ایا۔ پشور شہر دا مشہور محلہ کریم پورہ بی بزارکاں دے نزیک ای اے۔ پرانڑی ہندوستانی فلماں دے فلم بین اداکار پریم ناتھ دی اچھی طمراں واقف اُن اوہ کریم پورا اچ پیدا ہویا ایا۔ اِسی پریم ناتھ دی وڈی بینہو مشہور فلمی ہیرو راج کپور دی رن اِنڈی برصغیر دے معروف مصور تے سنگ تراش گل جی دی جائے پیدائش بی کریم پورہ دی ای۔ کریم پورہ دی نگر تے جتھوسی چکہ گلی دا محلہ شروع ہوندا وے، اتھے بڑے پان ولے دا نام مشہور اے پان ولے دی دکان ائی جس دے ہتھ دے بنڑے ہوئے پان لوگ بڑے شوق نال کھاندے ائے۔ اِسی بزار اچ اِک بالا خانہ دے ہِک ہیں بالا خانے دا مالک محلے وال دے نام نال مشہور یا اوہ بڑی مضبوط جماعت دا مالک ایا۔ ہنکو زبان اُچ مضبوط پٹھیاں دے جسم نوں محلے وال محلے بی کہندے ڈِن۔ اس دے اِس بندے دا ناں محلے وال یعنی مضبوط پٹھیاں ولا پے گیا۔ جس دا اصلی ناں اس وخت ذہن اُچ آئی آمدا یا، اِک رات جدو پولیس پارٹی نے اس وخت دے فرنگی ڈی ایس پی دی قیادت اُچ جدو اس بالا خانے نے چھاپہ مارا تے اس نے آپڑی گرفتاری دیئڑں دے بجائے اس فرنگی ڈی ایس پی ڈِن چک کے بالا خانے دے بالائی کمرے دی کھڑکی چو تھلے سڑک تے سٹ دتا جڑی وجہ ناں اوہ مرگیا، محلے والوں اس جرم دی وجہ نال سزا ہوئی تے بزرگاں دے مطابق اس دی موت جیل اُچ دوران فیہ ہوئی۔ ہونڑ نہ تے اوہ شہرا نے نہ اس دا کلچر ٹھیٹھ پشاوریاں دی اک وڈی تعداد شہردی فصیلاں دے اندر دی نکل کے گل بھار کالونی تے حیات آباد اُچ چلی گئی اے کسی دور اُچ پشور دے ہر کہار اُچ سویلے ناشتہ اُس توندی پورا نی متاجاندا کہ جد نکل اس اُچ گلانی رنگ ولی شیرجا جس نوں کشمیری چاء پی کیہندے ڈِن۔ شامل نہ ہوندی تے اس دے نال نال ملائی تے روغنی روٹی دستر خوان تے رکھی نہ جاندی اکثر پشوری تے سویلے دے ناشتے اچ چاء، چاہ دے نال بارفخانی تے پھیٹڑیاں تے پائے جس نوں ہندکو اچ پائچے کہیا جانڑاں تناول کردیں اس روایتی قسم دے ناشتے دی جگہ ہونڑ تے خیر مکھن، جیم تے ڈبل روٹی ٹوسٹ نے لے لتی اے۔

(بشکریہ: روزنامہ آج پشاور) مترجم: بلال احمد

مہمان کالم

سید مظہر علی شاہ

hindkowanweekly@gmail.com

پشوردا وڈا معالج

ڈاکٹر الف خان نوں پشوردا وڈا معالج کہیا جاندا وے، پشور اچ ''لوئی ڈاکٹر'' کیہندے ڈِن 1972ء اچ پشور اُچ ترے اسپتال ائے ڈِگری دا مشن اسپتال، صدر دا قاضی اسپتال تے شہردا سرکاری اسپتال، عوامی زبان اُچ سی ایم ایچ دے لیڈی ریڈنگ دے نام کوئی نی لیندا ایا۔ سرکاری اسپتال اُچ ڈاکٹر الف خان نوں لوئی ڈاکٹر کہیا جاندا ایا لوئی ڈاکٹر دا مطلب ہوندا ایا سپیشلسٹ، میرے سکول دا اُستاد میر فیاض خان سرکاری اسپتال اُچ ''لوئی ڈاکٹر'' دے وارڈ اُچ داخل لیدا ایا۔ سرکاری اسپتال اُچ ڈاکٹر الف خان نوں لوئی ڈاکٹر کہیا جاندا ایا لوئی ڈاکٹر دا مطلب ہوندا ایا سپیشلسٹ، میرے سکول دا اُستاد میر فیاض خان سرکاری اسپتال اُچ ''لوئی ڈاکٹر'' دے وارڈ اُچ داخل لیدا ایا۔ وے دنوں اس وارڈ اُچ ہِک بار جانڑاں پیندا ایا وارڈ اُچ ڈاکٹر دا ہتھ دے نام لکھے ائے اُناں ماں اچ سب سی اُتے ڈاکٹر الف خان دا نام ایا۔ نام دے نال اُناں دی ڈگریاں دا ذکر ایا۔ سب انگلینڈ دی ڈگریاں ایاں۔ ایم بی بی ایس دے نال بی کنگ ایڈورڈ میڈیکل کالج لاہور دی لکھا ایا۔ میں اس سال ایف اے دا امتحان دیئڑ یں ولا ایا منوں پوچھ دے کہ انگلینڈ جا کے تعلیم حاصل کرنا تے ڈاکٹر بنڑ کے آنڑاں کتنا مشکل ہوسی۔ ڈاکٹر سید امجد حسین نے اس حسن اتفاق دا ذکر کیتا وے جس نے نوجوان الف خان نوں ایف ایس سی دے بعد انگلینڈ دا رستہ دکھایا 1955 اچ پورڈ دا امتحان پنجاب یونیورسٹی لیندی ائی۔ امتحان اُچ حاصل کردہ نمبراں دی بنیاد تے جارسدہ دے دیہی علاقہ تنگی نال تعلق رکھڑیں والے الف خان نوں لاہور دے کنگ ایڈورڈ میڈیکل کالج اُچ داخل کیا ئیر نے اناں دے کول فیس جمع کرنے دے پیسے ہی نے ای داخلہ لے سکا معمولی ملازمت دے ڈائریکٹر ایجوکیشن دے دفتر اُچ درخواست لے کے گیا ڈائریکٹر نے اناں دے نمبر دیکھ کہ کہیا تسی میڈیکل کالج کیوں نی جاندے او؟ اُس نے آپڑا ماجرا سنڑایا، ڈائریکٹر دے دفتر اُچ ملک عبدالستار مہند نے کہیا ایا ڈاکٹر الف کے وڈی انسانیت دی اِنتہا ہے کہ اوہ کسی دی اعلیٰ تعلیم دے راہ اُچ رکاوٹ نہ بنڑے۔ ملک عبدالستار مہند نے کہیا ایا ڈاکٹر الف کے وڈی انسانیت دی اِنتہا ہے کہ اوہ کسی دی اعلیٰ تعلیم دے راہ اُچ رکاوٹ نہ بنڑے۔ قابل طلباء دے تعلیمی اخراجات آپڑی جیب چو دے سیں جیڑے اس دی طاقت نی رکھ دے ڈاکٹر الف خان نے پوری عمر اے ذمہ داری اچھے طریقے نال نبھائی، میں 1972 سی ڈاکٹر الف خان دا عاشق آں بڑے بیمار ہو کے اُناں دے کول لی گیا، دوست، احباب رشتہ دار بیمار ہوندے تے چترالی لفل خان اناں نوں لے کے لوئی ڈاکٹر دے کول جاندا لوئی ڈاکٹر مذاخ اُچ اناں نوں لغر خان کیہندا ایا جس دے معنی لفل خان سمیت کسی چترالی نوں لی آندے ائے۔'' ''وہ یہ ڈاکٹر نوں اس مذاخ دا بڑا لطف آندا ایا میں بی عائبانہ اس لطف اُچ شامل ہونا ایاں وت وخت نے پلٹا کھادا میں پشوری چترال آگیا، لفل خان اگلے جہان چلے گئے تے ڈاکٹر الف خان آپڑی ملازمت دی مدت پوری کرکے سنجاب کی فارغ ہوگئے تے بچیاں دے کول امریکہ چلے گئے ڈاکٹر سید امجد حسین نے اناں دا جیہڑا آمدورفت دا کوئی شعبہ، گویا زندگی دے ہر میدان اچ چمک کے سلام کرنے والے اِی منزل پالیندے ڈِن۔ حالت تاے وے کے پوری قوم اس حالت اُچ پئی ہوئی اے تے اُسی موذی امراض دا شکار اُن۔ نہ صرف اے بلکہ اُسی میرٹ دی مخالف طرف چل دے بیکن۔ اُسی حقدار واحق ادا کرنے دی قاصر اُن۔ کیہندے ڈِن۔

''زبردست کا ٹھینگا سر پر''

اُصول اے کہ طاقت نوں سلام کیتا جاندا وے۔ اے چیز دُنیا بھر اُچ اے تے ہر طمراں سی تے ہر ماحول اُچ نافذ العمل اے بلکہ ماضی دی زمانہ حال اُچ بی ہونڑ کے اے ای حق ہوندا یا وے، چمکیڑیں دے ولے آں اس اچ اِی زہر دا پالہ مل دا وے جد کہ خوشامد کرنے والے بلندیاں حاصل کردیں۔ اُناں نوں عہدے، منصب تے پرمٹ ملدے ڈِن۔ ڈالراں نوں اُناں دے سیراں تے اسراں وار دتا جاندا وے جسراں نواب لوگ رقص کردی ہوئی طوائف دے سر تے نوٹ بے تحاشا لٹا کرے جاندے ڈِن۔

اس معاشرے اچ اوہ غریب لوک جناں دا کوئی سفارش ہی ہوندی اوہ تا بے اختیار جا جاندے ڈِن۔ اوہ جناں دا ڈِنیا اچ کوئی ہی ہوندا نہ اوہ دور بدروی کدی پھانڑے تے مجبور اُن۔ جد کہ سرکار دی گھل منڑیں والے آں توں عزت دے طور تسر دربار بھلاں دے ہار پوائے جاندے ڈِن تے طلعت حاضرہ دے نال اوہ بادشاہ دے ہم نشین ہوندے ڈِن۔ منافقت دا اے رویہ ساڑے طرف درجہ اتم موجود اے جیہڑا بادشاہ دے ہم نشین اُن اوہ شاہ دے اِنعام اُن۔ سرکار اُناں نوں حسب منشاء، مناسب تے جاہ وحشمت دے خرید لیندے ڈِن۔ وت اُناں نوں آپڑے ذوموم مقاصد دے استعمال اُچ لیایا جاندا وے۔ اے ای اچ غیرت مند لوک آپڑی غیرت دا سودا کرکے مال ومتاع دے عوض آپڑی اناڈوں تے سرکاری طرف سی مرتبہ پالیندے ڈِن حالانکہ مخلص تے

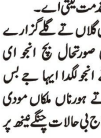

چنگاریاں

وسیم شاہد

hindkowanweekly@gmail.com

اے تے اُنے شہرا نے پتھا شہ لٹا کرے جاندے ڈِن۔

اِس معاشرے اچ اوہ غریب لوک جناں دا کوئی سفارش ہی ہوندی اوہ تا بے اختیار جا جاندے ڈِن۔ اوہ جناں دا ڈِنیا اچ کوئی ہی ہوندا نہ اوہ دور بدروی کدی پھانڑے تے مجبور اُن۔ جد کہ سرکار دی گھل منڑیں والے آں توں عزت دے طور تسر دربار بھلاں دے ہار پوائے جاندے ڈِن تے طلعت حاضرہ دے نال اوہ بادشاہ دے ہم نشین ہوندے ڈِن۔ اِس طرح اُچ بالا خانہ دے تلے سٹ دتا جاندا ایا تے جس دی سخت سزا وان دی ہدنہ نال پشور ہرحم دے سنگین جرائم سی صاف اچھی کیا یا۔ چوک یادگاری جیوری سڑک گورگھٹری دی طرف جاندی اے اوہ اس بزاری لنگ دی اے کہ جس نوں بزارکاں کہندے ڈِن تے ہندکو زبان اُچ اس نوں وڈا بزار کہیا جاندے۔ گورگھٹری دے اندر اس وخت دا پشور دا گورنر ہاؤس ایا کہ جس اُچ ابوطیلہ دا دفتر ہوندا ایا۔ پشور شہر دا مشہور محلہ کریم پورہ بی بزارکاں دے نزیک ای اے۔ پرانڑی ہندوستانی فلماں دے فلم بین اداکار پریم ناتھ دی اچھی طمراں واقف اُن اوہ کریم پورا اچ پیدا ہویا ایا۔ اِسی پریم ناتھ دی وڈی بینہو مشہور فلمی ہیرو راج کپور دی رن اِنڈی برصغیر دے معروف مصور تے سنگ تراش گل جی دی جائے پیدائش بی کریم پورہ دی ای۔ کریم پورہ دی نگر تے جتھوسی چکہ گلی دا محلہ شروع ہوندا وے، اتھے بڑے پان ولے دا نام مشہور اے پان ولے دی دکان ائی جس دے ہتھ دے بنڑے ہوئے پان لوگ بڑے شوق نال کھاندے ائے۔ اِسی بزار اچ اِک بالا خانہ دے ہِک ہیں بالا خانے دا مالک محلے وال دے نام نال مشہور یا اوہ بڑی مضبوط جماعت دا مالک ایا۔ ہنکو زبان اُچ مضبوط پٹھیاں دے جسم نوں محلے وال محلے بی کہندے ڈِن۔ اس دے اِس بندے دا ناں محلے وال یعنی مضبوط پٹھیاں ولا پے گیا۔ جس دا اصلی ناں اس وخت ذہن اُچ آئی آمدا یا، اِک رات جدو پولیس پارٹی نے اس وخت دے فرنگی ڈی ایس پی دی قیادت اُچ جدو اس بالا خانے نے چھاپہ مارا تے اس نے آپڑی گرفتاری دیئڑں دے بجائے اس فرنگی ڈی ایس پی ڈِن چک کے بالا خانے دے بالائی کمرے دی کھڑکی چو تھلے سڑک تے سٹ دتا جڑی وجہ ناں اوہ مرگیا، محلے والوں اس جرم دی وجہ نال سزا ہوئی تے بزرگاں دے مطابق اس دی موت جیل اُچ دوران فیہ ہوئی۔ ہونڑ نہ تے اوہ شہرا نے نہ اس دا کلچر ٹھیٹھ پشاوریاں دی اک وڈی تعداد شہردی فصیلاں دے اندر دی نکل کے گل بھار کالونی تے حیات آباد اُچ چلی گئی اے کسی دور اُچ پشور دے ہر کہار اُچ سویلے ناشتہ اُس توندی پورا نی متاجاندا کہ جد نکل اس اُچ گلانی رنگ ولی شیرجا جس نوں کشمیری چاء پی کیہندے ڈِن۔ شامل نہ ہوندی تے اس دے نال نال ملائی تے روغنی روٹی دستر خوان تے رکھی نہ جاندی اکثر پشوری تے سویلے دے ناشتے اچ چاء، چاہ دے نال بارفخانی تے پھیٹڑیاں تے پائے جس نوں ہندکو اچ پائچے کہیا جانڑاں تناول کردیں اس روایتی قسم دے ناشتے دی جگہ ہونڑ تے خیر مکھن، جیم تے ڈبل روٹی ٹوسٹ نے لے لتی اے۔

(بشکریہ: روزنامہ آج پشاور) مترجم: بلال احمد

چمکڑیں وِچ آں نے بلندیاں پائیں

آمدورفت دا کوئی شعبہ، گویا زندگی دے ہر میدان اچ چمک کے سلام کرنے والے اِی منزل پالیندے ڈِن۔ حالت تاے وے کے پوری قوم اس حالت اُچ پئی ہوئی اے تے اُسی موذی امراض دا شکار اُن۔ نہ صرف اے بلکہ اُسی میرٹ دی مخالف طرف چل دے بیکن۔ اُسی حقدار واحق ادا کرنے دی قاصر اُن۔ کیہندے ڈِن۔

''زبردست کا ٹھینگا سر پر''

اُصول اے کہ طاقت نوں سلام کیتا جاندا وے۔ اے چیز دُنیا بھر اُچ اے تے ہر طمراں سی تے ہر ماحول اُچ نافذ العمل اے بلکہ ماضی دی زمانہ حال اُچ بی ہونڑ کے اے ای حق ہوندا یا وے، چمکیڑیں دے ولے آں اس اچ اِی زہر دا پالہ مل دا وے جد کہ خوشامد کرنے والے بلندیاں حاصل کردیں۔ اُناں نوں عہدے، منصب تے پرمٹ ملدے ڈِن۔ ڈالراں نوں اُناں دے سیراں تے اسراں وار دتا جاندا وے جسراں نواب لوگ رقص کردی ہوئی طوائف دے سر تے نوٹ بے تحاشا لٹا کرے جاندے ڈِن۔

اِس معاشرے اچ اوہ غریب لوک جناں دا کوئی سفارش ہی ہوندی اوہ تا بے اختیار جا جاندے ڈِن۔ اوہ جناں دا ڈِنیا اچ کوئی ہی ہوندا نہ اوہ دور بدروی کدی پھانڑے تے مجبور اُن۔ جد کہ سرکار دی گھل منڑیں والے آں توں عزت دے طور تسر دربار بھلاں دے ہار پوائے جاندے ڈِن تے طلعت حاضرہ دے نال اوہ بادشاہ دے ہم نشین ہوندے ڈِن۔ منافقت دا اے رویہ ساڑے طرف درجہ اتم موجود اے جیہڑا بادشاہ دے ہم نشین اُن اوہ شاہ دے اِنعام اُن۔ سرکار اُناں نوں حسب منشاء، مناسب تے جاہ وحشمت دے خرید لیندے ڈِن۔ وت اُناں نوں آپڑے ذوموم مقاصد دے استعمال اُچ لیایا جاندا وے۔ اے ای اچ غیرت مند لوک آپڑی غیرت دا سودا کرکے مال ومتاع دے عوض آپڑی اناڈوں تے سرکاری طرف سی مرتبہ پالیندے ڈِن حالانکہ مخلص تے

چنگاریاں

وسیم شاہد

hindkowanweekly@gmail.com

اے تے اُنے شہرا نے پتھا شہ لٹا کرے جاندے ڈِن۔

اِس معاشرے اچ اوہ غریب لوک جناں دا کوئی سفارش ہی ہوندی اوہ تا بے اختیار جا جاندے ڈِن۔ اوہ جناں دا ڈِنیا اچ کوئی ہی ہوندا نہ اوہ دور بدروی کدی پھانڑے تے مجبور اُن۔ جد کہ سرکار دی گھل منڑیں والے آں توں عزت دے طور تسر دربار بھلاں دے ہار پوائے جاندے ڈِن تے طلعت حاضرہ دے نال اوہ بادشاہ دے ہم نشین

پہلگام

کشمیر دی وادی آں جنت نالوں تشبیح دتی ویندی اے۔ تاں اِی شاعر آخیئے ''جنت کسی کافر کو ملی ہے نہ ملے گی''۔ پھلگام آنت ناں ضلع ہِک پک جنت نالوں سوہنڑی جاہ اے۔ دریائے لدھر دے ٹہائے قدرت دا بھوں سوہنڑاں نظارہ اے۔ اس وادی چڑ جنگل، نیلا پانڑی، سرناں، پکھیر دے اتے بنویوں ٹہاے نیں۔ اِساں آخنڑ یاں دی زمی آخیا ویندے ہے اتھے دے سمیک بکریاں پیڈاں تے موٹیئی پالدن۔ اتھے دیاں جائیاں دے نظارے جو گے دنیا ساری توں سیاح اتھے آندن۔

پھلیاں دیہاڑیاں اتھے پھر نے ڈِنے والے لوکاں تے حملہ ہویا۔ یٹھیوں تیئں نواں کھد کھل گیا۔ ساڈھے ایشیاء اِی شاعر آخیئے ''جنت کسی کافر کو ملی ہے نہ ملے گی''۔ پھلگام آنت ناں ضلع ہِک پک جنت نالوں سوہنڑی جاہ اے۔ دریائے لدھر دے ٹہائے قدرت دا بھوں سوہنڑاں نظارہ اے۔ اس وادی چڑ جنگل، نیلا پانڑی، سرناں، پکھیر دے اتے بنویوں ٹہاے نیں۔ اِساں آخنڑ یاں دی زمی آخیا ویندے ہے اتھے دے سمیک بکریاں پیڈاں تے موٹیئی پالدن۔ اتھے دیاں جائیاں دے نظارے جو گے دنیا ساری توں سیاح اتھے آندن۔

سویل

ملک ناصر داؤد

profmaliknasir@gmail.com

دا ماحول بنڑ ہا کے رخ چھوریاے۔ انڈیا بچ پاکستان مخالف جذبات دا اگراف اتے چلا گیائے۔ اتھے مسلماناں دا جنہوڑاں پہلوں ای اوکھا ایہا بنڑ تے ہور بی مشکل ہے دیکھ دا ہے۔ انڈیا بچ لوک پنچھدن جے کشمیر بچ حالات بنڑ ہے ایہہ تے سیکورٹی دا خیال کیوں نہیں رکھیا گیا؟ ایجنسیں دے کردیاں ایہاں؟ پاکستان دی سرکار انڈیا اگے سوال رکھیا اے جے اساں کولوں ثبوت ہے وے تے دیئو؟ بین الاقوامی برادری اگے بی پاکستان ایہا اِی گل کیتی جے غیر جانبدار زنانہ تحقیق ہووے جے دودھے دا دودھ تے پانڑی دا پانڑی ہووے۔ اقوام متحدہ ہدی سیکورٹی کونسل اس واقعے آں مندا آخیائے۔ امریکہ سمیت ہورناں ملکاں بی اس واقعے دی نمدت کیتی اے۔

پھلگام واقعے توں انہوں بھلیاں گلاں نے گلے گزارے سامڑے آ گئیاں۔ غیر یقینی صورحال بچ انجو ای ہوندائے۔ پہلے دیہاڑے تے انجو لگدا ایہا ہے بس جنگ لگ دیگی۔ چین ترکی تے ہورناں ملکاں مودی سرکار آں ہوش کڑیں دا آخیا۔ اچ بی حالات چنگے نیمہ پر پھلوں کولوں بہتریں۔

پاکستان نے انڈیا دواں کول نہ کلیئر بم اے۔ اتھے ڈیڈھ ارب لوک بسدن۔ بنگلہ دیش، نیپال، سری لنکا کدے نیمہ جاہوئو گے جے اتھے لڑائی ہووے۔ جنگ کوئی بی نیمہ چاہندا۔ پاکستان دی گل بچ وزن اِنا ہے اے انڈیا تحقیق بغیر الزام مت لاوے۔ دنیا اگے اپڑاں کیس آخنڑے۔ جے کر پاکستان دی سرکار اس کم بچ زمہ دار ہووے تاں اگلی گل کرے۔ ایویں ای الزام نہ لاوے۔ جنگ دا ماحول نہ بنڑ ہاوے۔ اٹڑس واٹر معاہدے آں قیم رنڑے تے ارام گل گل نہ ہووے۔ کسی معاہدے آں اپڑ چٹ کوئی نیمہ تروڑ سکدا۔ دنیا ساری بچ سیکورٹی دا مسئلہ ہے وے۔ مل جل کے اس مسئلے آں حل کیتا جاسکدا اے۔ اللہ بڈے لوکاں آں سوچ سمجھ کے مسئلے حل کرڑیں دی توفیق دیوے۔ آمین

محترم کالم نگار دی رائے نال ادارے دا متفق ہونڑاں ضروری نیمہ گا۔

بن موج سمندر

خالی خولی لافاں کس کم بنڑے
ایہہ سوچاں تیرے کس کم آسن
روپے پیسے ولو کنگلہ ہوکے
مدد وسے کیہڑے حاتم آسن
رات دِن قرضاں دے بوجھ تلے
آکڑی گردن اِچ خم آسن
کمبر، غرور، وڈیائیاں دے بعد
تیری زندگی اِچ بڑے ماتم آسن

محمد ضیاء الدین

دشمن دے ناپاک عزائم نوں مٹی اچ ملا سیئاں آرمی چیف

پاکستان خطے اچ امن چاہندا وے، پاکستان دی خود مختاری یا جغرافیائی سالمیت نوں چیلنج کیتا گیا تا بھرپور جواب دتا جاسی

راولپنڈی (ویب ڈیسک) آرمی چیف جنرل سید عاصم منیر نے کہا ہے کہ پاکستان خطے اچ امن چاہندا وے، پاکستان دی خود مختاری یا جغرافیائی سالمیت نوں چیلنج کیتا گیا تا بھرپور جواب دتا جاسی۔ ایجنسی دہشتگرد جو بلوچ شناخت دے نام تے بدامنی پھیلاندے ہن، دراصل بلوچ قوم دی عزت تے وقار تے داغ ہن۔ پاک فوج دے شعبہ تعلقات عامہ آئی ایس پی آر دی طرف سی جاری بیان دے مطابق سپہ سالار نے اناں خیالات دا اظہار جی ایچ کیو ایچ 1 ویں بیشل در کشاپ بلوچستان دے شرکاء نال گہل کتھ کردے ہوئے کیتا۔ آئی ایس پی آر نے کہیا کہ ا

دے ورکشاپ 2016 سی جاری اے جس اچ بلوچستان تے تعلق رکھدیں والے اراکین پارلیمنٹ، بیوروکریٹس، سول سوسائٹی، نوجواناں، ماہریں تعلیم تے میڈیا دے نمائندیاں دی وڈی تعداد شامل ہوندی اے۔ ترجمان پاک فوج نے کہیا کہ در کشاپ اچ مختلف سیمیناراں، گروپ مباحثے تے ملک دے مختلف علاقیاں دے دورے شامل ہوندین، در کشاپ دا مقصد بلوچستان دے مستقبل دے قائدین نوں قومی تے صوبائی سطح دے اہم امور دی بہتر تفہیم دیئاں تے مشترکہ قومی رد عمل دی تیاری اے۔ جنرل عاصم منیر نے کہیا کہ غیر ملکی سرپرستی اچ ہوئے ولی دہشتگردی بلوچستان دی سلامتی تے ترقی دے سب سی وڈا خطرہ وے۔ آرمی چیف جنرل عاصم منیر نے کہیا کہ پاکستان خطے اچ امن چاہندا وے، سالمیت تے کوئی سمجھوتہ نہ ہوسی، اناں نے مزید کہیا کہ قومی خود مختاری تے حملہ ہویا تا اس دا بھرپور جواب دتا جاسی۔

آئین پاکستان آزادی اظہار دا ضامن اے، صدر، وزیر اعظم

بدعنوانی بے نقاب کرنے تے پسماندہ طبقات دے آواز بلند کرنے اچ میڈیا دا کردار ضروری اے

اسلام آباد (ویب ڈیسک) صدر آصف زرداری تے وزیر اعظم محمد شہباز شریف نے کہا وے کہ آئین پاکستان آزادی اظہار تے آزادی صحافت دا ضامن اے، مکالمے دے فروغ، سماجی، اقتصادی تے ماحولیاتی اہمیت دے مسائل اُجاگر کرنا، بدعنوانی بے نقاب کرنے تے پسماندہ طبقات دے آواز بلند کرنے اچ میڈیا دا کردار ضروری اے۔ اناں نے کہا کہ اسی صحافیاں دے تحفظ تے فلاح و بہبود دے اقدامات کرنے چاہئے اں، اناں نوں محفوظ تے سازگار ماحول فراہم کرنے دے مزید اقدامات بی ضروری ہن۔ اناں نے کہا کہ میڈیا تے زور دیناواں کہ اوہ اعلیٰ صحافتی معیار، خبراں اچ درستگی تے پیشہ ورانہ مہارت نوں برقرار رکھن۔

پاکستان دا ''الفتح'' میزائل دا کامیاب تجربہ

میزائل دی رینج 120 کلومیٹر اے، جدید نیوی گیشن سسٹم شامل اے، آئی ایس پی آر

راولپنڈی (ویب ڈیسک) پاکستان نے ابدالی ویپن سسٹم دے بعد اک ہور میزائل دا کامیاب تجربہ کرلتا۔ پاک فوج دے شعبہ تعلقات عامہ دے مطابق الفتح میزائل دا کامیاب تجربہ کیتا گیا۔ ''ایکس ایفٹس'' مشق دے تحت فائر کیتے گئے الفتح میزائل دی رینج 120 کلومیٹر اے، میزائل اچ جدید نیوی گیشن سسٹم دے اعلیٰ درجگی شامل اے۔ آئی ایس پی آر دے مطابق تجربے دا مقصد فوجی تیاری تے تکنیکی صلاحیت دی جانچ اے۔ پاکستان آرمی، اسٹریٹجک اداریاں دے سائنسداں تے انجینئرز نے میزائل تجربے دا مشاہدہ کیتا۔ چیئرمین جوائنٹ چیفس آف سٹاف کمیٹی تے آرمی چیف نے کامیاب تجربے تے ٹیم نوں مبارخ دتی۔ آئی ایس پی آر دے مطابق پاک فوج دشمن دی کسی بی جارحیت دا بھرپور جواب دیئن دی صلاحیت رکھدی اے۔

پاک، بھارت جنگ دا تصور بی نی کیتا جاسکدا، امریکا

واشنگٹن (ویب ڈیسک) امریکا دے رکن کانگریس لیفٹیننٹ کرنل ریٹائرڈ کیتھ سیلف نے کہیا وے کہ دو ایٹمی طاقاں پاکستان تے بھارت دے درمیان جنگ دا تصور بی نی کیتا جاسکدا۔ پاکستانی امریکن خوبیرا حمد نال گہل کردے ہوئے اناں نے کہا کہ اک واری جنگ چھڑ گئی تا اس نوں کوئی کنٹرول نہ کر سک سی۔ یاد رہوے کہ پہلگام واقعہ اچ پاکستان دے ملوث ہونڑیں دا الزام لگائیں والا بھارت تا حال ثبوت نی پیش کر سکا۔

سونے دی فی تولہ قیمت اچ 700 سی زیاد دا اضافہ

کراچی (ویب ڈیسک) ملک اچ سونے دی فی تولہ قیمت اچ یکدم 7 ہزار روپے سی زیادہ دا اضافہ ہوگیا۔ آل پاکستان جیمز اینڈ جیولرز ایسوسی ایشن دے مطابق سونے دی فی تولہ قیمت 780 روپے اضافے دے بعد 3 لکھ 50 ہزار روپے ہوگئی اے۔ 10 گرام سونے دی قیمت 6687 روپے اضافے نال 3 لکھ 68 ہزار روپے وے۔

اسلام آباد: وزیر اعظم شہباز شریف بورڈ آف ریونیو دے اجلاس دی صدارت کر دے پئین

پشور: وزیر اعلیٰ خیبر پختونخوا اعلیٰ امین خان گنڈاپور دی موجودگی اچ پولیس خدمات ودیگر آمورد ی ڈیجیٹائزیشن وے انفارمیشن ٹیکنالوجی بورڈ تے تحکمہ پولیس دے درمیان معاہدہ کیتا جاندا پیاوے

پرنٹ میڈیا دی اہمیت سی انکار نی کیتا جاسکدا، علی امین گنڈاپور

ملک اچ اخباری صنعت دے صحافت دے فروغ اچ سی پی این ای دی اہم کردار رہیا وے، سی پی این ای دی نومنتخب کابینہ نوں مبارخ باد

تمام امیدواراں دی کامیابی صحافت دے فروغ تے آزاد میڈیا دے استحکام ول اک خوش آئند قدم اے، گورنر فیصل کریم کنڈی

پشور (ہندکوان نیوز) گورنر خیبر پختونخوا فیصل کریم کنڈی تے وزیر اعلیٰ خیبر پختونخوا اعلیٰ امین گنڈاپور نے کونسل آف پاکستان نیوز پیپرز ایڈیٹرز (سی پی این ای) دے نومنتخب صدر کاظم خان تے اناں دی کابینہ نوں مبارخ باد دتی تے نویں کابینہ دے نیک خواہشات دا اظہار کیتا۔ اپڑے تہنیتی بیان اچ وزیر اعلیٰ علی امین خان گنڈاپور نے کہیا کہ توقع وے کہ نومنتخب کابینہ اخباری صنعت نال وابستہ کارکناں دی توقعات تے پوری اترنے دی کوشش کری۔ ملک اچ اخباری صنعت تے صحافت دے فروغ دے سی پی این ای دا اہم کردار رہیا وے۔ ابلاغ عامہ دے دیگر ذرائع دی تیز رفتار ترقی دے باوجود اچ پی پرنٹ میڈیا دی اہمیت سی انکار نی کیتا جاسکدا۔ وزیر اعلیٰ نے کہیا کہ پرنٹ میڈیا نے صحافت دے شعبے اچ نا مور صحافی پیدا کیتے۔ گورنر خیبر پختونخوا فیصل کریم کنڈی دے نی سی پی این ای دی نومنتخب کابینہ نوں مبارخ باد پیش کیتی۔ اناں نے کہیا کہ تمام امیدواراں دی کامیابی صحافت دے فروغ تے آزاد امیدیا دے استحکام ول اک خوش آئند قدم اے۔

اسلام آباد: گورنر خیبر پختونخوا فیصل کریم کنڈی '' فارن پالیسی فار اے بیٹر فیوچر '' کانفرنس سی خطاب کر دے پئین

پاکستان تے ترکیہ دے تعلقات صدیاں تے محیط اُن، سینیٹر عرفان صدیقی

استنبول (ویب ڈیسک) سینیٹ اچ مسلم لیگ (ن) دے پارلیمانی پارٹی لیڈر تے خارجہ امور دی قائمہ کمیٹی دے چیئرمین سینیٹر عرفان صدیقی نے کہیا کہ پاکستان تے ترکیہ دے درمیان صدیاں تے محیط اخوت تے بھائی چارے دے اٹوٹ رشتے قائم اُن، اک پاکستانی مرد آہن ''عبدالرحمٰن پیشاوری'' اُس برادرانہ تعلق دی روشن مثال اے جس نے انگریز سامراج دے خلاف ترکاں دی آزادی دی جنگ اچ دا شجاعت لتی تے ترک قوم دا ہیرو بنز گیا۔

بھارت دا جواب دینڑیں دی بھرپور صلاحیت رکھنے آں، فضل الرحمٰن

سربراہ جے یو آئی دی ایرانی سفیر نال ملاقات، موجودہ ملکی سیاسی صورتحال تے گہل کتھ کیتی

اسلام آباد (ویب ڈیسک) سربراہ جے یو آئی (ف) مولانا فضل الرحمان نے ایرانی سفیر ڈاکٹر رضا مقدمی نال ملاقات کیتی جس اچ دونوں رہنماواں اچ موجودہ ملکی سیاسی صورتحال تے گہل کتھ کیتی گئی۔ سربراہ جے یو آئی مولانا فضل الرحمٰن نے حالیہ دناں اچ ایرانی شہر بندر عباس اچ بم دھماکے تے اظہار افسوس کیتا۔ ملاقات اچ دونوں رہنماواں اچ موجودہ ملکی سیاسی صورتحال تے تبادلہ خیال کیتا گیا۔ مولانا فضل الرحمٰن نے کہیا کہ مودی خطے اچ جنگی سیاست دے ذریعے اپڑی بقاء چاہندا وے، بھارت دا جواب دینڑیں دی بھرپور صلاحیت رکھنے آں۔ ملاقات اچ خطے اچ امن و امان دے قیام تے اتفاق کیتا گیا۔ ایرانی سفیر نے مولانا فضل الرحمان نوں مسئلہ فلسطین تے جاندار موقف اپنائیں تے خراج تحسین پیش کیتا۔ ایرانی سفیر نے کہیا کہ مسئلہ فلسطین اُمت مسلمہ دا حقدہ مسئلہ وے۔

سندھ طاس معاہدے دی معطلی انسانیت دے خلاف جرم اے، بلاول بھٹو

پاکستان دہشت گردی برآمدنی کردا پیا، بلکہ آپ دہشت گردی دا شکار اے، بھارتی حکومت غیر ذمہ داری دا مظاہرہ کردی پئی اے

اسلام آباد (ویب ڈیسک) پاکستان پیپلز پارٹی دے چیئرمین بلاول بھٹو زرداری نے کہیا وے کہ سندھ طاس معاہدے دی معطلی انسانیت دے خلاف جرم اے، پاکستان دہشت گردی برآمد نی کردا پیا، بلکہ آپ دہشت گردی دا شکار اے۔ بھارتی حکومت غیر ذمہ داری دا مظاہرہ کردی پئی اے۔ پاکستانی قوم نے ڈر کے جنڑیاں نی سکھا۔ اناں نے کہا کہ پہلگام واقعے دے بعد متقولین دا خون جنڑیں سی پہلے ہی بھارت نے پاکستان تے الزام تراشی شروع کردی۔ سرحداں بند کر دیتیاں تے تناؤ دی تھمکیاں دینڑاں شروع کر دیتیاں۔ اناں نے کہا کہ پاکستانی عوام تے دنیا نوں تائڑاں چاہنداں کہ پاکستان دا اس جرم اچ کوئی ہتھ ہینڈ اسی دہشت گردی برآمد نی کردا۔ سرحداں بند کرنے دے بعد متقولین دا خون جنڑیں سی پہلے ہی بھارت نے پاکستان تے الزام تراشی شروع کردی۔ سرحداں بند کر دیتیاں تے تناؤ دی تھمکیاں دینڑاں شروع کر دیتیاں۔ اناں نے کہا کہ پاکستانی عوام تے دنیا نوں تائڑاں چاہنداں کہ پاکستان دا اس جرم اچ کوئی ہتھ نا انصافی تے عالمی خاموشی دہشتگردی دا اے۔

بی آر ٹی دے سٹیشنز نوں یونیورسٹی دی حدود اچ توسیع دیئن دی منظوری

پشور (ویب ڈیسک) پشاور یونیورسٹی نے بی آر ٹی یونیورسٹی سٹیشن اچ توسیع وے یونیورسٹی دی زمین دیئڑیں دی مشروط آمادگی ظاہر کردی۔ اس مقصد دے ون آئٹم ایجنڈے تے مشتمل پشاور یونیورسٹی سنڈیکیٹ دا ہنگامی سیشن وائس چانسلر ڈاکٹر جوہر علی دی زیر صدارت منعقد ہویا۔ بی آر ٹی یونیورسٹی سٹیشن نوں یونیورسٹی کرکٹ گراؤنڈ تک توسیع دیئڑیں دی منظوری دتی گئی

آزادی صحافت جمہوری اقدار دے فروغ وے ضروری اے، سپیکر

آئین پاکستان آزادی اظہار رائے دی ضمانت دیندا وے، سردار ایاز صادق

اسلام آباد (ویب ڈیسک) اسپیکر قومی اسمبلی سردار ایاز صادق نے کہیا کہ آزادی صحافت جمہوریت دی بنیاد ہے، ملک دے مثبت تشخص نوں اُجاگر کرنے تے اک با خبر معاشرے دی تشکیل اچ صحافتی برادری دا کردار کلیدی اہمیت دا حامل ہوندا وے۔ آئین پاکستان آزادی اظہار رائے نوں ضمانت دیندا وے۔ اناں خیالات دا اظہار اناں نے یوم آزادی صحافت دے عالمی دن دے موقع تے کیتا۔ جو ہر سال ترے مئی نوں اقوام متحدہ دے زیر اہتمام دنیا بھر اچ منایا جاندا وے۔ سپیکر قومی اسمبلی نے کہا کہ پارلیمان دی پریس گیلری اچ موجود صحافی حضرات ایوان اچ ہونڑیں ولی قانون سازی تے کاروائی نوں عوام تک پہنچانڑیں کلیدی کردار ادا کردیں۔ اناں نے کہا کہ آزادی اظہار رائے تے حقائق تے سچ نوں سامڑیں لیائیں ولے صحافی حضرات نے ناقابل فراموش قربانیاں پیش کیتیاں۔

محنت تے ایمانداری اولین ترجیح لے، آئی جی پی

پشور (ہندکوان نیوز) انسپکٹر جنرل آف پولیس خیبر پختونخوا ذوالفقار حمید نے سینٹل سٹی پولیس پشاور دے افسراں نوں ہدایت کیتی اے کہ اوہ صوبائی دارالحکومت اچ ہر قسم دے جرائم بالخصوص اسلحے دی نمائش تے قتل و غارت گری دی روک تھام وے اک جامع تے مربوط حکمت عملی اپنائن تے پرامن معاشرے دے قیام نوں ہر قیمت تے یقینی بنڑاون۔ اناں نے کہیا کہ محنت تے ایمانداری اولین ترجیح اے۔

بھارت دی طرف سی خطرہ کہٹ نی ہویا، خواجہ آصف

بھارت نوں پتہ وے اگر کچھ کرسی تا منہ توڑ جواب مل سُس، وزیر دفاع

اسلام آباد (ویب ڈیسک) وزیر دفاع خواجہ آصف دا کہنڑاں وے کہ بھارت دی طرف سی خطرہ کہٹ نی ہویا، دنیا دے اہم ملکاں دی کوشش اے کہ پاک بھارت تناؤ نہ ودھے۔ اک انٹرویو اچ خواجہ آصف نے کہیا کہ بھارت کو پتہ وے کہ اگر کچھ کرسی تا موں توڑ جواب مل سیس۔ پاکستان نے پہلگام واقعے تے تحقیقات دی پیشکش تے 4 سی 5 ملک کمیٹن بنڑالون تے رپورٹ پیش کرن۔ وزیر دفاع خواجہ آصف نے کہیا کہ دنیا دے اہم ملکاں دی کوشش اے کہ پاک بھارت تناؤ نہ ودھے۔

پروفیسر ڈاکٹر محمد صادق دی سی انجینئرنگ یونیورسٹی تعینات

پشور (ہندکوان نیوز) پروفیسر ڈاکٹر محمد صادق خٹک نے یونیورسٹی آف انجینئرنگ اینڈ ٹیکنالوجی پشاور دے وائس چانسلر دی حیثیت نال چارج سنبھال لتا۔ اناں نے با ضابطہ طور تے اپڑی ذمہ داریاں سنبھال لتیاں۔ اناں نے جامعہ دی بہتری وسے اپڑے ویژن دا خاکہ پیش کیتا تے کہیا کہ اوہ طلباء دی فلاح و بہبود وسے ٹھوس اقدامات چُک سن۔

گورنر ہاؤس پشور اچ اوپن پبلک ڈے دا انعقاد

شہریاں نے فیصل کریم کنڈی نوں مختلف محکمیاں دے متعلق مسائل سی آگاہ کیتا

پشور (ہندکوان نیوز) گورنر ہاؤس پشور اچ اوپن پبلک ڈے دا انعقاد کیتا گیا۔ پبلک ڈے دے موقع تے گورنر ہاؤس پشور اچ شہریاں دی وڈی تعداد پہنچی تے گورنر خیبر پختونخوا فیصل کریم کنڈی نوں مختلف محکمیاں دے متعلق اپڑے مسائل سی تحریری و زبانی آگاہ کیتا۔ پبلک ڈے دے موقع تے پیپلز لائبریری فورم صوابی، ضلع خیبر سی آفریدی قبائل، پیپلز پارٹی ضلع خیبر، پیپلز پارٹی کوہستان، انجمن تاجران، خیبر چیمبر آف کامرس دے دکھرے دکھرے وفود سمیت پشور، نوشہرہ، مردان سمیت صوبہ بھر سی شہریاں دی وڈی تعداد نے گورنر خیبر پختونخوا سی گورنر ہاؤس اچ اپڑے مسائل دے متعلق ملاقات کیتی۔

پشور اچ ٹریفک دا مسئلہ سنگین صورت اختیار کر گیا

پشور (ویب ڈیسک) یونین کونسل گلبہار دے چیئرمین عمران نوید نے پشور اچ ٹریفک دے ودھ دے ہوئے مسائل تے سخت تشویش دا اظہار کر دے ہوئے متعلقہ حکام سی فوری اقدامات دا مطالبہ کیتا۔ اپڑے اک بیان اچ عمران نوید نے کہیا کہ ٹریفک دا بہاؤ وڈی سڑکاں تے یوٹرن دے نزیک زیادہ متاثر ہوندا وے تے اتھے غلط ہتھ تے گڈیاں مین جی ٹی روڈ تے بی عام چلدی پئیاں ہوندیاں، ٹریفک پولیس حکام ہی یوٹرن دے نزیک پولیس اہلکاراں دی موجودگی یقینی بنڑاون۔

پی ٹی پی دے سیکرٹری جنرل ہمایوں خان دی روبینہ خالد نال ملاقات

دونوں رہنماواں دے درمیان بینظیر انکم سپورٹ پروگرام دی کارکردگی، فلاحی کردار تے شفافیت تے تفصیلی تبادلہ خیال کیتا گیا

اسلام آباد (ٹائیگر ڈیسک) پاکستان پیپلز پارٹی دے مرکزی سیکرٹری جنرل محمد ہمایوں خان نے بینظیر انکم سپورٹ پروگرام (بی آئی ایس پی) دی چیئرپرسن روبینہ خالد نال ملاقات کیتی۔ ملاقات اچ بینظیر انکم سپورٹ پروگرام دی کارکردگی، فلاحی کردار تے شفافیت تے تفصیلی تبادلہ خیال کیتا گیا۔ اس موقع تے پیپلز پارٹی خیبر پختونخوا دی خواتین سیکرٹری اطلاعات مہر سلطانہ اور بی آئی ایس پی خیبر پختونخوا دی ڈائریکٹر جنرل ظہیر خان بی دی موجود ایاں۔ محمد ہمایوں خان نے بی آئی ایس پی نوں مستحقین دے ریفیڈ ماضوٹر تے باوقار ذریعہ قرار دیندے ہوئے، اس پروگرام نوں شفاف انداز اچ چلائین تے روبینہ خالد دی کاوشاں نوں خراج تحسین پیش کیتا۔ ملاقات دے دوران پارٹی دے تنظیمی و سیاسی امور تے بی کہل کتھ کیتی گئی۔ روبینہ خالد نے پارٹی پالیساں تے بھرپور ممبلد آمد تے قیادت دے نال مکمل یکجہتی دے عزم دا اظہار کیتا۔ سیکرٹری جنرل ہمایوں خان نے خیبر پختونخوا اچ روبینہ خالد دی تنظیمی سرگرمیاں تے عوامی خدمات نوں سراہندے ہوئے کہیا کہ پیپلز پارٹی ہمیشہ عوامی خدمت دی سیاست تے یقین رکھدی اے۔

پشور: سپیکر خیبر پختونخوا اسمبلی و چیئرمین پی ای سی بابر سلیم سواتی پبلک اکاؤنٹس دے خصوصی اجلاس دی صدارت کر دے پئین

پشور: چیف سیکرٹری خیبر پختونخوا شہاب علی شاہ پراونشل ایکشن پلان دے پہلے اجلاس دی صدارت کر دے پئین

چیف سیکرٹری تے آئی جی پی دا ضلع کرم دا دورہ، پُرتپاک استقبال کیتا گیا

جدید سہولیات سی آراستہ نوے تعمیر شدہ پولیس اسٹیشن پاراچنار، تھانہ سی ٹی ڈی تے تھانہ آسٹیشل برانچ دا افتتاح کیتا

پشور (ہندکوان نیوز) انسپکٹر جنرل آف پولیس خیبر پختونخوا ذوالفقار حمید نے چیف سیکرٹری کے پی شہاب علی شاہ دے نال ضلع کرم دا دورہ کیتا۔ ضلع کرم پہنچنے تے آر پی او کوہاٹ عباس مجید مروت دے ڈی پی او کرم احمد شاہ نے اناں دا پُرتپاک استقبال کیتا جدکہ ضلعی پولیس دے چاق و چوبند دستے نے گارڈ آف آنر پیش کیتا۔ دورہ کرم دے موقع تے آئی جی پی خیبر پختونخوا ذوالفقار حمید نے جدید سہولیات سی آراستہ نویں تعمیر شدہ پولیس اسٹیشن پاراچنار، تھانہ سی ٹی ڈی تے تھانہ آسٹیشل برانچ دا افتتاح کیتا۔ اناں نے تھانڑیں دے دفاتر، حوالات، رہائشی بیرکاں، مال خانہ تے دیگر شعبہ جات دا معائنہ کر دے ہوئے متعلقہ حکام نال ملاقات کیتی تے اناں نوں اپڑے فرائض منصبی ایمانداری دے نال انجام دینڑیں تے سیکورٹی ڈیوٹی تے خصوصی توجہ دینڑیں دی ہدایت کیتی۔ اناں نے پولیس حکام نوں تھانڑیں اچ آئڑیں والے شکایت کنندگان بالخصوص بزرگ شہریاں تے تریمحاں تے بے سہارا افراد دے نال حسن سلوک تے رہنمائی تے مشکلات دے فوری ازالے دے احکامات جاری کیتے۔

پبلشر محمد نعمان قیوم نے گندھارا ہندکو بورڈ، پاکستان، پشور دے توسط نال نظام پرنٹرز جنگی محلہ پشور سی چھاپ کے A/4 ریلوے روڈ، ابدرہ، یونیورسٹی ٹائون پشاور سی شائع کیتا، فون نمبر 091-7256262